TE KOOP

TER AAR | Sluispad 4 b

DRIEMAN
GARANTIEMAKELAARS

0172 - 571522 | nieuwkoop@drieman.nl
www.drieman.nl

Kenmerken & specificaties

Woonoppervlakte	168 m^2
Perceeloppervlakte	314 m^2
Inhoud	630 m^3
Overige inpandige ruimte	15 m^2
Gebouwgebonden buitenruimte	-
Externe bergruimte	8 m^2
Tuindiepte	1350 cm
Tuinbreedte	950 cm
Tuin ligging	zuidwest
Bouwjaar	2002

✔ Aantal kamers	5
✔ Aantal slaapkamers	4
✔ Ligging object	aan rustige weg, in woonwijk
✔ Verwarming	c.v.-ketel, vloerverwarming gedeeltelijk
✔ Isolatie	dakisolatie, muurisolatie, vloerisolatie, dubbel glas, volledig geisoleerd
✔ Energielabel	A

Omschrijving

TER AAR, Sluispad 4b

Royale twee-onder-één kapwoning met oprit, garage en een fraai aangelegde tuin op het zuidwesten

- De woning is keurig onderhouden en dus zo te betrekken
- Ruime woonkamer van ca. 65 m2 met open keuken
- Met zorg aangelegde tuin op het zuidwesten
- Vier zeer ruime slaapkamers
- Gelegen midden in het Groene Hart en dicht bij de grote steden

Het Sluispad ligt in het dorp Papenveer vallend onder de Gemeente Nieuwkoop. Een mooie landelijke, natuurrijke en waterrijke omgeving. Een ligging midden in het Groene Hart, op korte afstand van de grote steden in de Randstad en bijvoorbeeld Schiphol en Alphen aan den Rijn.

Aan het Sluispad mogen wij u aanbieden: Een zeer fraaie, keurig afgewerkte, 2-onder-1 kap woning met inpandig bereikbare garage. De woning is in Engelse stijl ontworpen door architectenbureau Ben Kraan uit Bodegraven. De woning is voorzien van kunststof raam-en deurkozijnen. De ligging van deze woning is uniek, gelegen in een kinderrijke woonwijk, waar wonen met water en groen wordt gecombineerd. Papenveer behoort tot de gemeente Nieuwkoop en ligt dicht bij Ter Aar en Langeraar. In de nabijheid zijn uitvalwegen, de golf en countryclub Liemeer en openlucht zwembad De Aarweide. De dorpskernen van zowel Ter Aar als Langeraar liggen op 10 fietsminuten. Hier vindt u een kleinschalig winkelcentrum, scholen, sporthal etc.

Mocht u willen winkelen, dan ligt Alphen aan den Rijn op een korte afstand. In deze stad vindt u meerdere winkelcentra, een groot centrum met diverse eetgelegenheden, bioscopen, zwembaden en theater. Maar ook de grote steden zoals Amsterdam, Den Haag en Leiden zijn zeer goed bereikbaar; met de auto doet u er ongeveer 35 minuten over. Er is parkeergelegenheid voor 2 auto's op eigen terrein. U loopt door de fraai aangelegde voortuin/oprit naar de entree van de woning.

Begane grond
Ruime hal met trapopgang naar de eerste verdieping, een keurige toiletruimte met hangend toilet en fonteintje, garderoberuimte en toegang tot de garage en woonkamer. De open keuken is gesitueerd aan de voorzijde van de woning. De nette keuken is opgesteld in een hoek en is voorzien van een granieten werkblad en alle benodigde inbouwapparatuur. Denk hierbij aan een kookplaat (Atag), afzuigkap, vaatwasser, oven en magnetron (Siemens). Tevens is hier nog ruimte genoeg voor het plaatsen van een gezellige eethoek, zo blijf je altijd in contact met je visite.

De woonkamer is tuingericht, gelegen aan de achterzijde. Door het gebruik van veel raampartijen heeft de hele woning een prettige lichtinval en is daarom heerlijk licht! Aan de achterzijde heeft u maar liefst drie stuks dubbele openslaande deuren. De tuin is daarom echt een verlengstuk van de woonkamer. De oorspronkelijke werkkamer is vergroot doordat de muur tussen de werkkamer en de garage is verplaatst. De werkkamer is momenteel in gebruik als eethoek. De vloer is afgewerkt met een mooie hardhouten Jatoba visgraatmotief vloer. Ondanks dat de muur tussen de werkkamer en de garage is verplaatst, blijft er meer dan genoeg ruimte over in de garage. U treft hier een wasmachine-en droger aansluiting. Ook is er een cv-radiator aanwezig waardoor de temperatuur altijd behaaglijk is in de garage.

Tuin
Het verlengstuk van de woonkamer, de tuin, is met veel zorg en met oog voor details aangelegd. U treft hier een vijver en diverse bomen die zorgen voor beschutting. In de tuin treft u twee houten schuren. Eén van ca. 6 en één van 2 m2. De tuin is zeer gunstig gelegen op het zuidwesten. U kunt hier lang genieten van de zon!

Eerste verdieping
De royale overloop biedt toegang tot de 3 slaapkamers, de badkamer en een vaste kast. De vloer op deze verdieping is afgewerkt met lamelparket. De keurige badkamer is vanuit de bouw vergroot en ziet er nog als nieuw uit! De badkamer beschikt over vloerverwarming, een douchecabine, ligbad, tweede toilet en dubbele wastafel.

Tweede verdieping
Door middel van een vaste trap bereikt u een volwaardige, tweede verdieping. U komt boven in een riante hal met opstelplaats van de CV-ketel en Warmte-terug-win installatie en diverse bergruimte achter de hoge knieschotten. Tot slot treft u hier nog een ruime, vierde slaapkamer. Ook deze slaapkamer heeft veel bergruimte achter de hoge knieschotten en een dakkapel voor veel lichtinval.

Bent u op zoek naar een keurige woning met veel ruimte? Maak dan een afspraak voor een vrijblijvende bezichtiging.

Disclaimer
Voor onze koopakte gelden de standaard NVM-regels. In alle overeenkomsten bedraagt de waarborgsom/ bankgarantie minimaal 10% van de koopsom. Deze projectinformatie mag niet worden beschouwd als een aanbieding of offerte en wordt verstrekt onder voorbehoud van goedkeuring door de verkoper. Wij kunnen geen aansprakelijkheid aanvaarden voor de door ons samengestelde gegevens. Deze informatie, eventuele gesprekken, onderhandelingen etc. zijn allen vrijblijvend. Er is pas overeenstemming bereikt op het moment dat de door Drieman Garantiemakelaars Nieuwkoop opgestelde koopovereenkomst door beide partijen is beoordeeld en ondertekend. Tot dat moment hebben beide partijen het recht om af te zien van een transactie, zonder kostenvergoeding etc. Alle genoemde maten zijn indicatief, er kunnen geen rechten aan worden ontleend.

Villa Maison
Home Sweet Hom
1948

FAMILY
WHERE LIFE
BEGINS
AND
LOVE
NEVER ENDS

Plattegronden

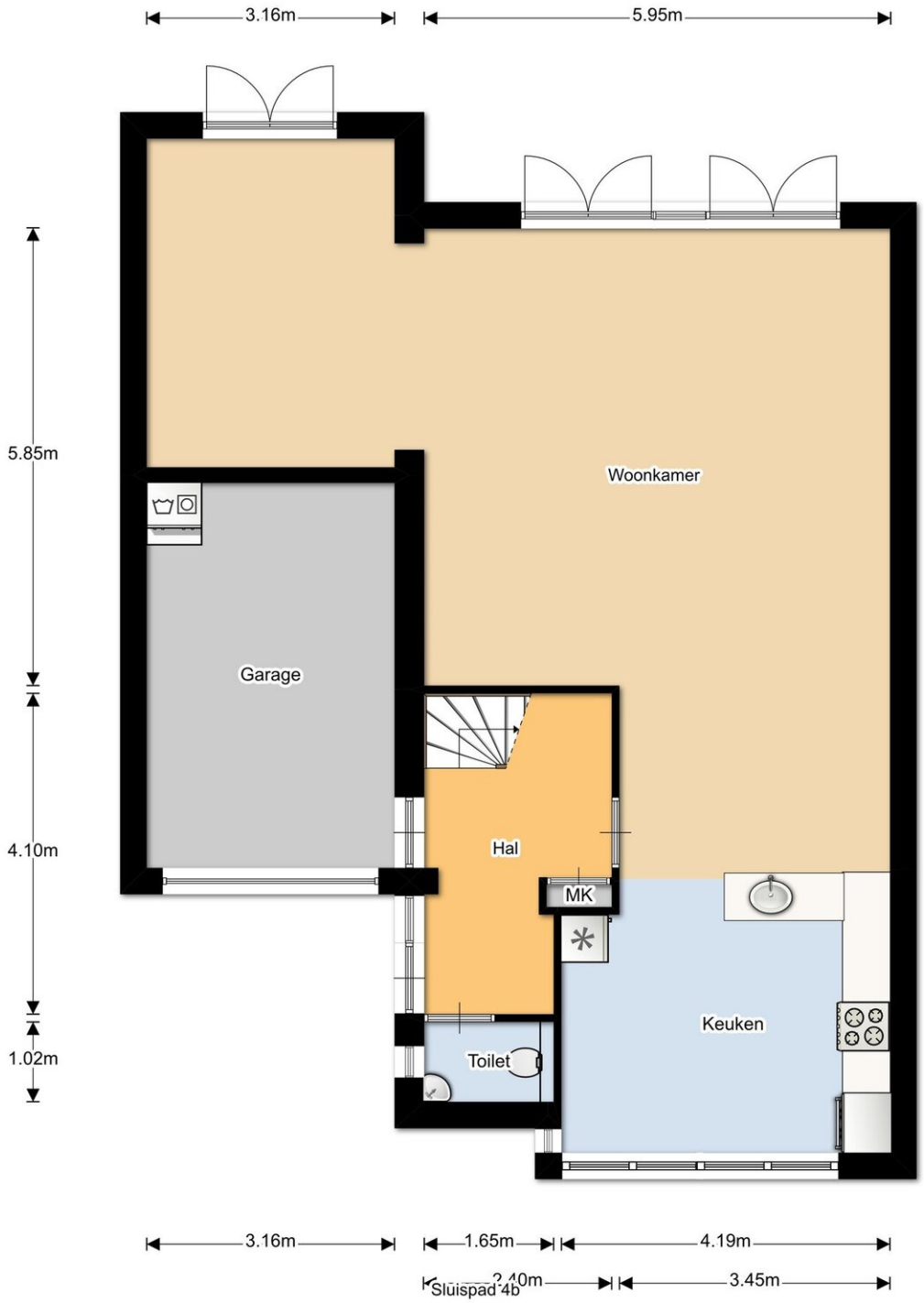

Sluispad 4b
Begane grond

De plattegronden zijn met zorg samengesteld.
De afmetingen zijn bij benadering en kunnen afwijken van de werkelijke situatie.
De plattegrond is fictief ingericht om u een indruk van de mogelijke indeling te kunnen geven.
Aan deze plattegronden kunnen geen rechten worden ontleend.
Drieman Garantiemakelaars Nieuwkoop B.V.

DRIEMAN GARANTIEMAKELAARS

Plattegronden

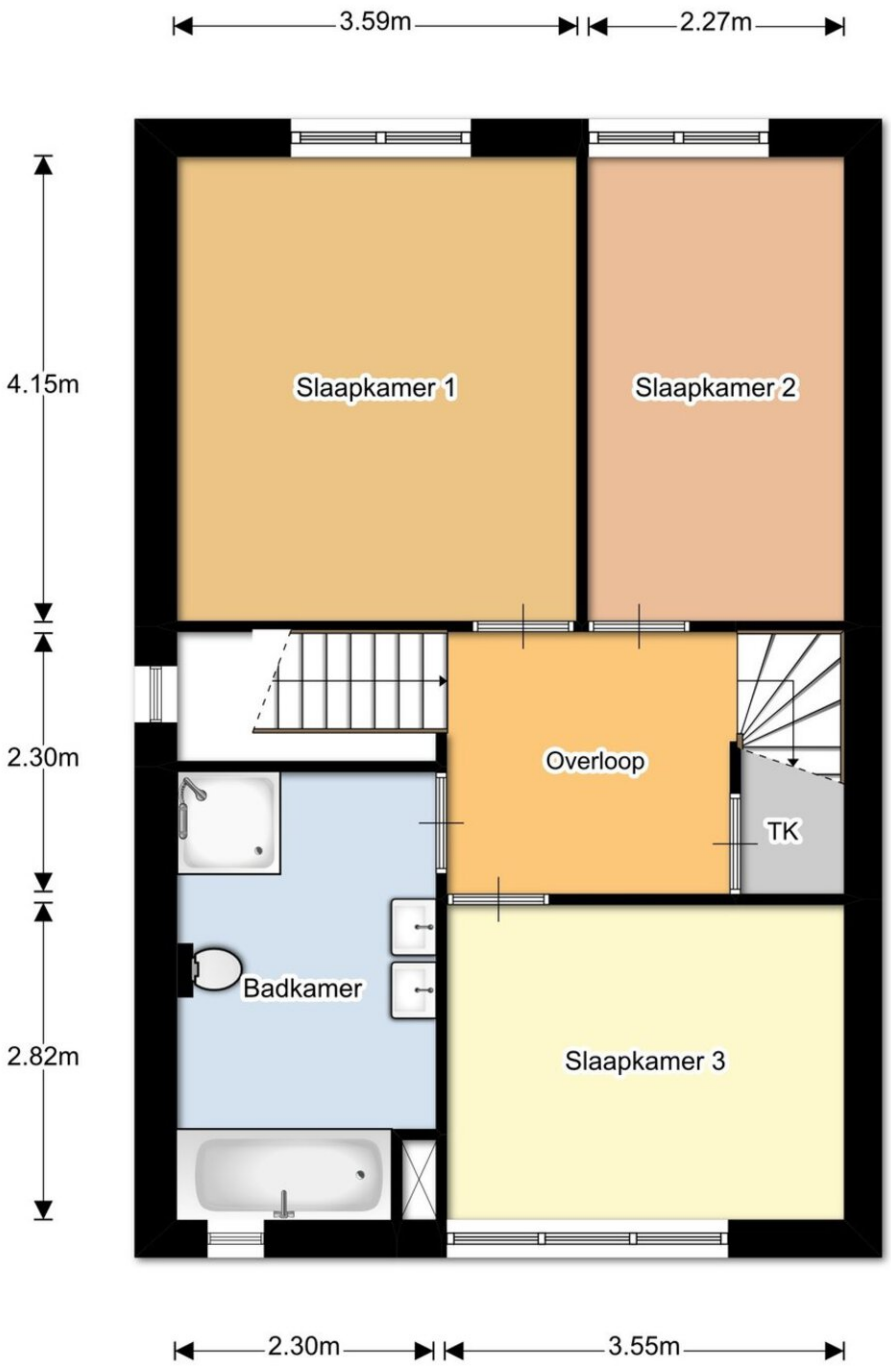

Sluispad 4b
Eerste verdieping
De plattegronden zijn met zorg samengesteld.
De afmetingen zijn bij benadering en kunnen afwijken van de werkelijke situatie.
De plattegrond is fictief ingericht om u een indruk van de mogelijke indeling te kunnen geven.
Aan deze plattegronden kunnen geen rechten worden ontleend.
Drieman Garantiemakelaars Nieuwkoop B.V.

Plattegronden

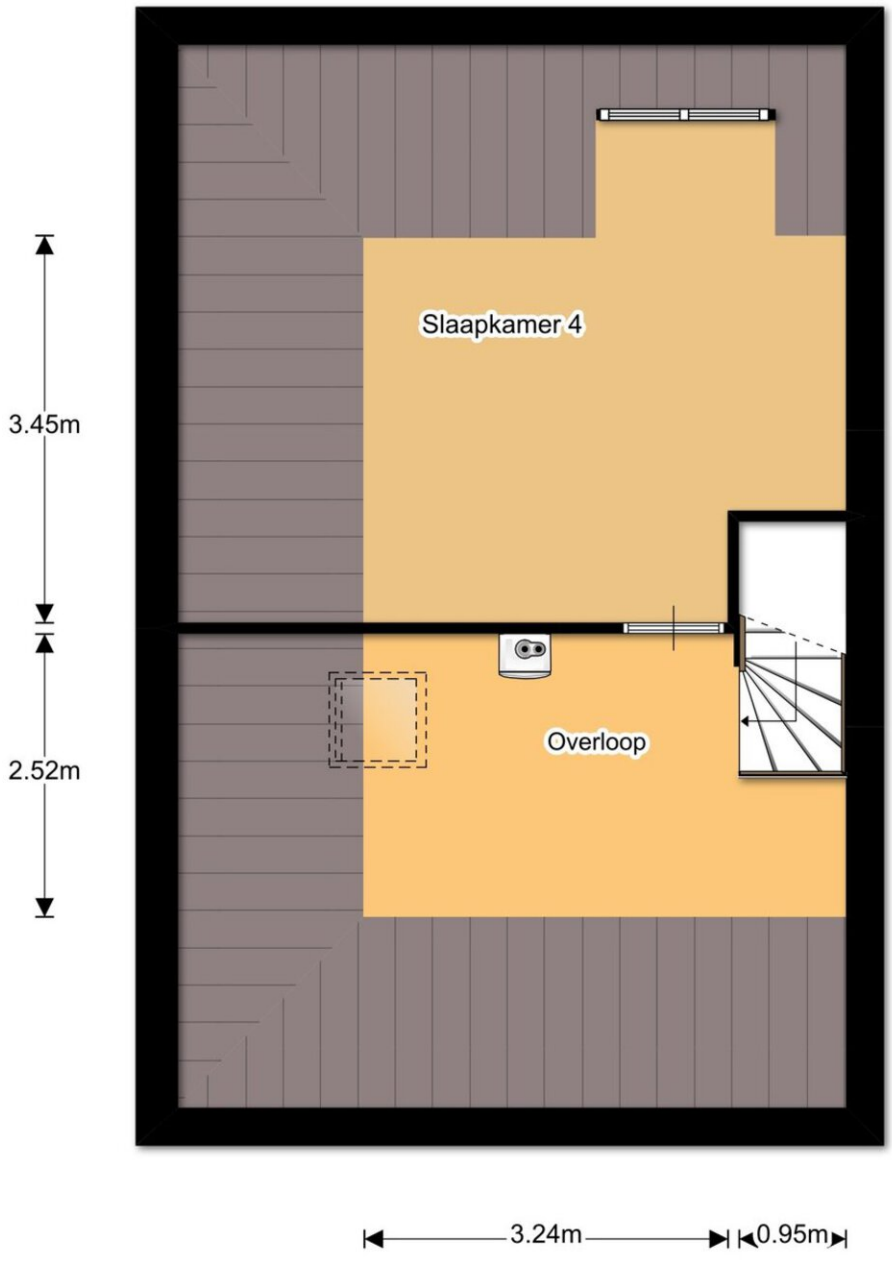

Sluispad 4b
Tweede verdieping
De plattegronden zijn met zorg samengesteld.
De afmetingen zijn bij benadering en kunnen afwijken van de werkelijke situatie.
De plattegrond is fictief ingericht om u een indruk van de mogelijke indeling te kunnen geven.
Aan deze plattegronden kunnen geen rechten worden ontleend.
Drieman Garantiemakelaars Nieuwkoop B.V.

Kadastrale kaart

Kadastrale kaart

Uw referentie: mk/sluispad4b

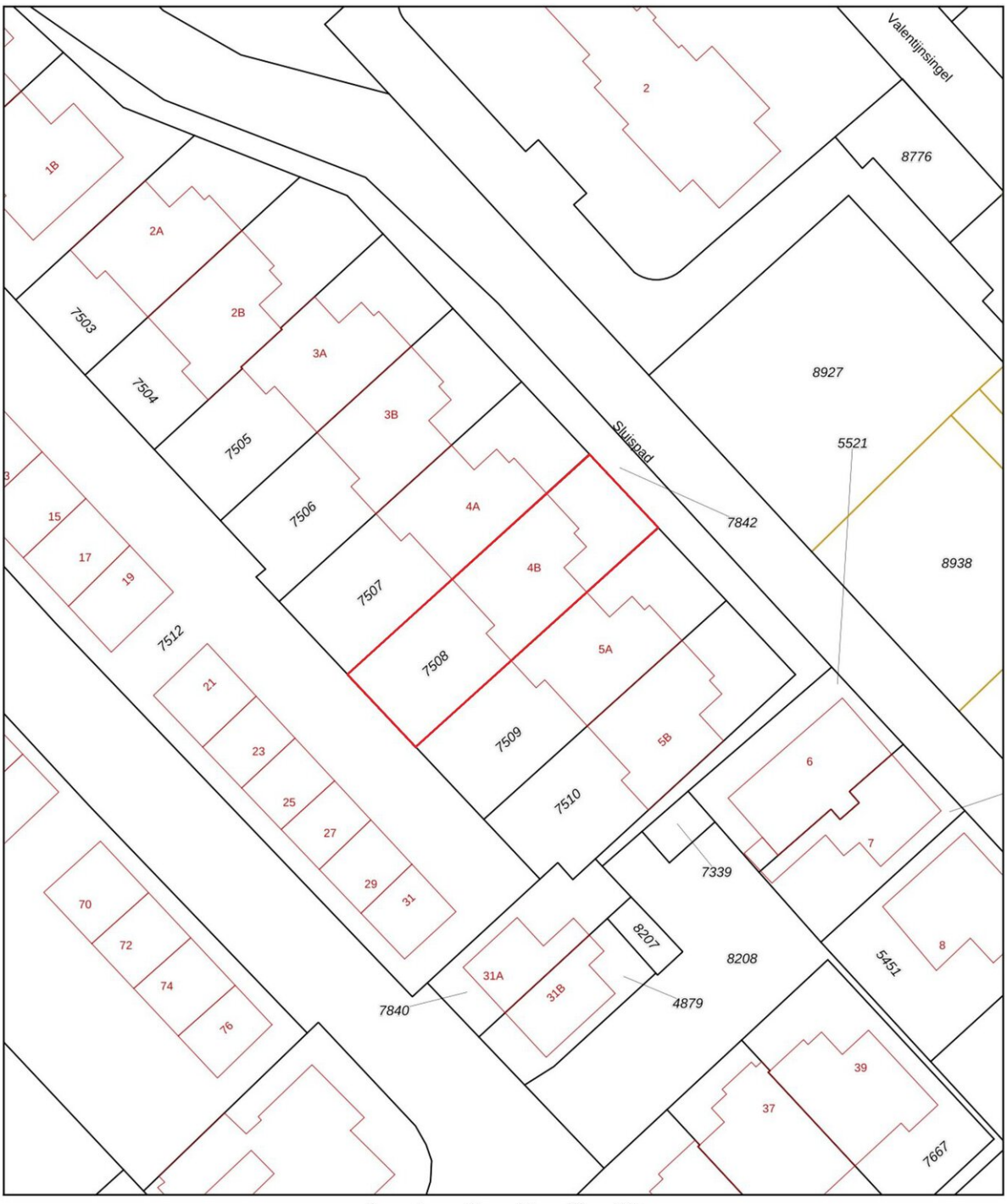

Deze kaart is noordgericht

12345 Perceelnummer

25 Huisnummer

Vastgestelde kadastrale grens

Voorlopige kadastrale grens

Administratieve kadastrale grens

Bebouwing

Schaal 1: 500

Kadastrale gemeente	Ter Aar
Sectie	A
Perceel	7508

kadaster

Voor een eensluidend uittreksel, geleverd op 29 september 2020
De bewaarder van het kadaster en de openbare registers

Aan dit uittreksel kunnen geen betrouwbare maten worden ontleend.
De Dienst voor het kadaster en de openbare registers behoudt zich de intellectuele eigendomsrechten voor, waaronder het auteursrecht en het databankenrecht.

Locatie op de kaart

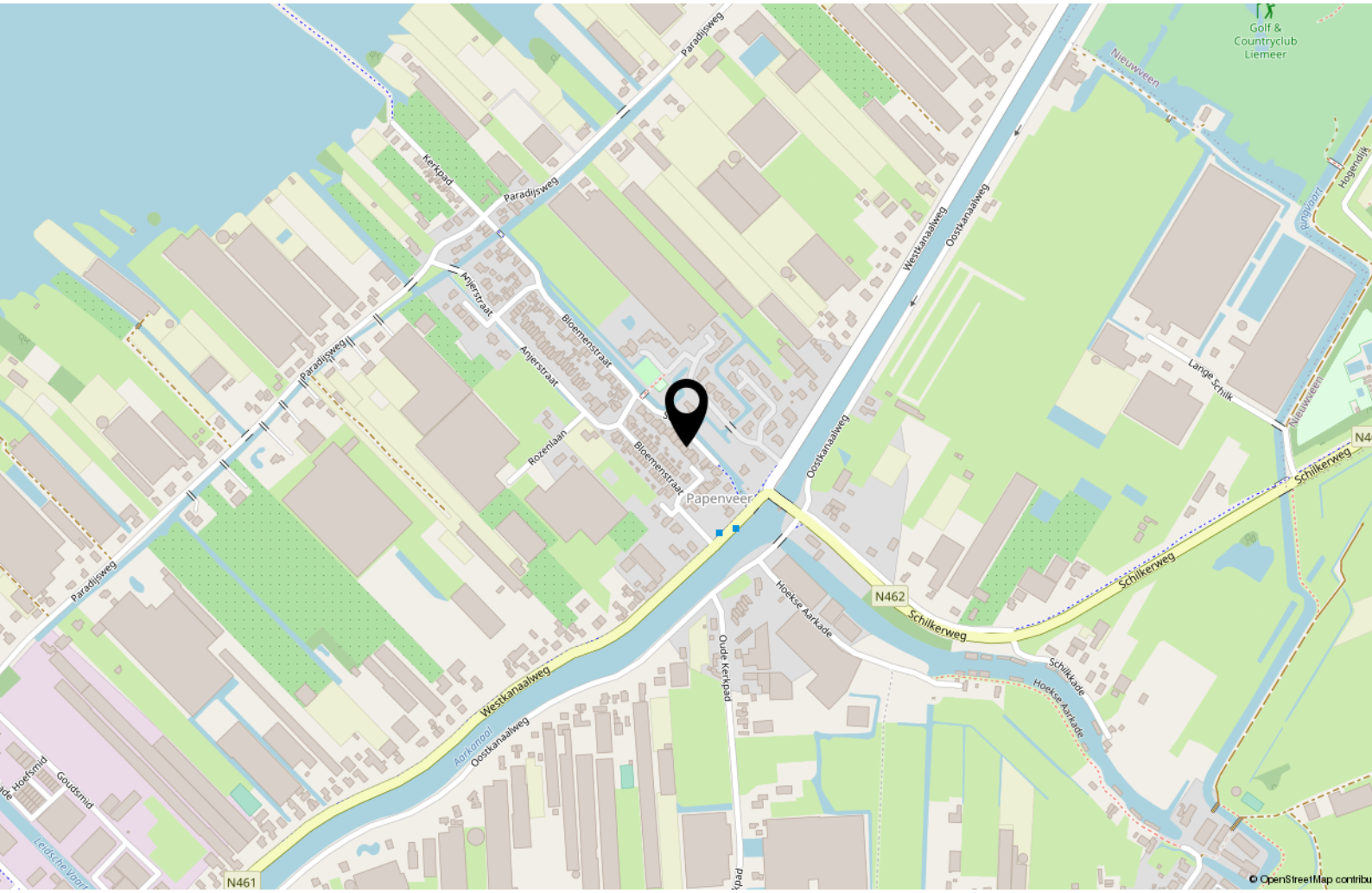

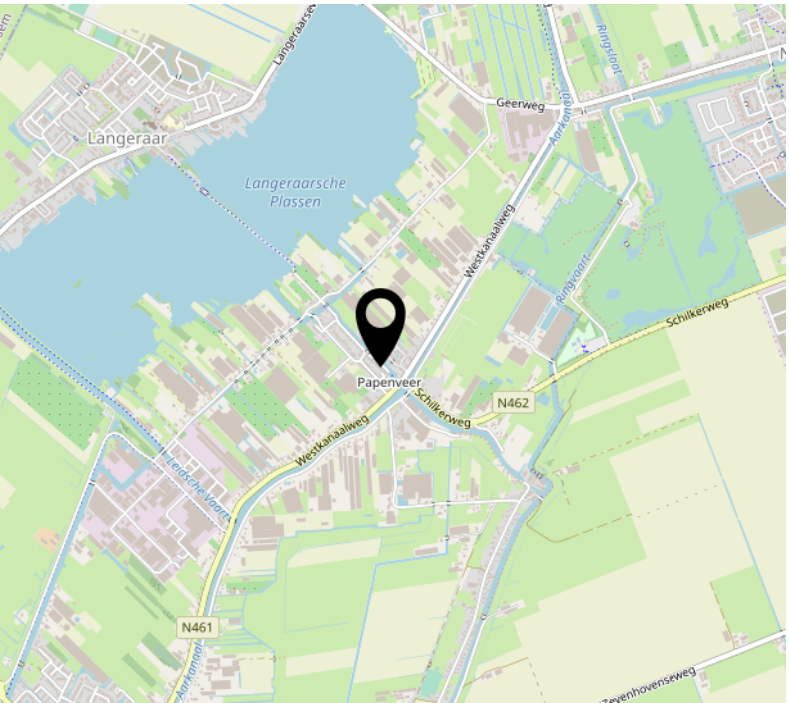

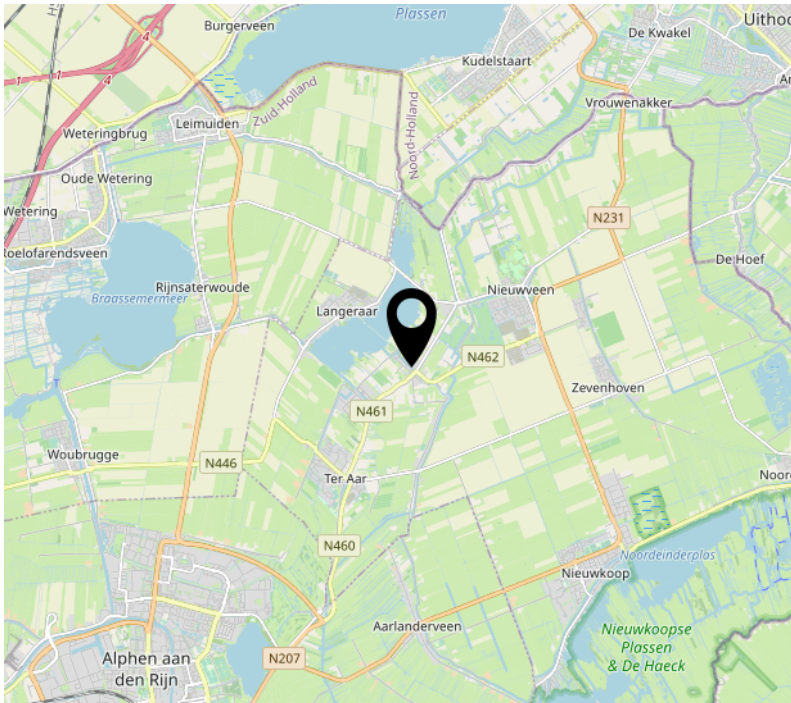

Lijst van zaken

	Blijft achter	Gaat mee	Ter overname
Woning - Interieur			
(Voorzet) openhaard met toebehoren		X	
Houtkachel		X	
Designradiator(en)	X		
Verlichting, te weten			
- inbouwspots/dimmers	X		
- opbouwspots/armaturen/lampen/dimmers		X	
- losse (hang)lampen		X	
(Losse)kasten, legplanken, te weten			
- losse kasten slaapkamers, woonkamer		X	
Raamdecoratie/zonwering binnen, te weten			
- gordijnrails		X	
- gordijnen		X	
- overgordijnen		X	
- vitrages		X	
- rolgordijnen	X		
- jaloezieën	X		
- (losse) horren/rolhorren	X		
Vloerdecoratie, te weten			
- houten vloer(delen)	X		
- plavuizen	X		
Woning - Keuken			
Keukenblok (met bovenkasten)	X		
Keuken (inbouw)apparatuur, te weten			
- (gas)fornuis	X		
- afzuigkap	X		
- magnetron	X		
- oven	X		
- koel-vriescombinatie	X		
- vaatwasser	X		
- koffiezetapparaat		X	
Woning - Sanitair/sauna			

Lijst van zaken

	Blijft achter	Gaat mee	Ter overname
Toilet met de volgende toebehoren			
- toilet	X		
- toiletrolhouder	X		
- toiletborstel(houder)	X		
- fontein	X		
Badkamer met de volgende toebehoren			
- ligbad	X		
- douche (cabine/scherm)	X		
- wastafel	X		
- toilet	X		
- toiletrolhouder	X		
- toiletborstel(houder)	X		
Woning - Exterieur/installaties/veiligheid/ energiebesparing			
Brievenbus	X		
(Voordeur)bel	X		
Rookmelders	X		
(Klok)thermostaat	X		
Telefoonaansluiting/internetaansluiting	X		
Warmwatervoorziening, te weten			
- CV-installatie	X		
Tuin - Inrichting			
Tuinaanleg/bestrating	X		
Beplanting	X		
plantenbakken			X
Tuin - Verlichting/installaties			
Buitenverlichting	X		
Tijd- of schemerschakelaar/bewegingsmelder	X		
Tuin - Bebouwing			
Tuinhuis/buitenberging	X		
Kasten/werkbank in tuinhuis/berging	X		
vijver incl. vissen	X		

Lijst van zaken

	Blijft achter	Gaat mee	Ter overname
Tuin - Overig			
Overige tuin, te weten			
- (sier)hek	X		
- vlaggenmast(houder)	X		

Aankoop informatie

Is deze woning niet helemaal de woning waar u naar op zoek bent?
Een nieuwe woning kopen doet u niet iedere dag. Waarschijnlijk heeft u alle eisen waar uw nieuwe thuis aan moet voldoen duidelijk op een rij, maar hoe vindt u nu die ene woning? En als u hem vindt, betaalt u dan eigenlijk een reële prijs en wat is de bouwkundige staat van de woning? Deze en al uw andere vragen worden stuk voor stuk beantwoordt als uw eigen aankoopmakelaar inschakelt.

Van zoekopdracht tot overdracht!

Graag nodigen wij u uit om op kantoor al uw woonwensen door te spreken en te `matchen' aan de huidige en toekomstige woningmarkt. We zullen dan uitvoerig ingaan op alle mogelijkheden van aankoopbegeleiding en u adviseren over het zoekproces.
Niet alleen kunt u ervoor kiezen om Drieman te laten zoeken naar een geschikte woonruimte, maar denkt u ook eens aan:

- Het verrichten van grondige vooronderzoek
- Begeleiden bij bezichtigingen
- Waardebepaling van uw huidige en mogelijk toekomstige woning
- Prijsonderhandelingen
- Regelen van juridische zaken
- Begeleiding bij de notaris

Graag nodigen wij u uit op kantoor voor een vrijblijvend gesprek. Om alles in alle rust door te kunnen spreken vragen wij u vriendelijk hiervoor een afspraak te maken
Meer weten? Kijk op www.drieman.nl of haal de informatieset op kantoor.

Over ons

Al ruim 40 jaar verkopen wij met veel plezier woningen in gemeente Nieuwkoop en omgeving. Huizenkopers zien wij vaak terug als zij opnieuw een woning zoeken; een duidelijk teken van waardering! Kwaliteit en een tevreden klant staan bij ons dan ook centraal. Bent u dus op zoek naar een makelaar om uw woning te verkopen? Of wilt u juist een woning gaan kopen? Bij Drieman helpen wij u graag.

Ons verkoopteam bestaat uit de makelaars Corné Meijer, Daniëlle Eikelenboom en Ger Hukker.
Marjolein Könst-Hulleman, Suzanne Volwater-Verhaar en Margriet Simmerman zorgen voor de ontvangst, informatieverstrekking en de administratieve ondersteuning.

Het Drieman team.

Veelgestelde vragen

1. Wanneer ben ik in onderhandeling?
U bent officieel in onderhandeling als de verkoper reageert op uw bod. Bijvoorbeeld als de verkoper een tegenbod doet. Als de verkopende makelaar aangeeft dat hij uw bod met de verkoper zal overleggen, betekent dat dus nog niet dat u in onderhandeling bent.

2. Mag een makelaar doorgaan met bezichtigen als er al over een bod onderhandeld wordt?
Dat mag. Een onderhandeling hoeft nog niet tot een verkoop te leiden. De verkoper kan daarnaast graag willen weten of er meer belangstelling is. De eerste bieder hoeft nog niet de beste te zijn. Daarom gaan de bezichtigingen door. Er mag ook met meer dan één gegadigde tegelijk worden onderhandeld. De makelaar moet dat dan wel duidelijk gemeld hebben. Vaak zal de verkopende makelaar aan belangstellenden vertellen dat hij, zoals dat heet, 'onder bod' is. Een belangstellende mag dan wel een bod uitbrengen, maar krijgt daar geen antwoord op tot de onderhandeling met de eerste geïnteresseerde beëindigd is. De makelaar zal geen mededelingen doen over de hoogte van biedingen, dit zou overbieden kunnen uitlokken.

3. Kan een verkoper de vraagprijs van een woning tijdens de onderhandeling verhogen?
Het antwoord is ja. Als de vraagprijs alleen een uitnodiging is tot het doen van een bod (zie ook vraag 5), dan kan de verkoper ook besluiten de vraagprijs te verlagen of te verhogen. Tijdens een onderhandeling doen partijen vaak over en weer biedingen. Als de potentiële koper een tegenbod doet wat afwijkt van het bod dat de verkopende partij eerder heeft gedaan, dan vervalt dit eerdere bod van de verkopende partij. Dus ook als partijen 'naar elkaar toekomen' in het biedingproces, kan de verkoper ineens besluiten om toch zijn tegenbod weer te verhogen en de koper om zijn bod weer te verlagen.

4. Hoe komt de koop tot stand?
Als verkoper en koper het eens worden over de belangrijkste zaken bij de koop (prijs, opleveringsdatum en ontbindende voorwaarden) dan legt de verkopend makelaar de afspraken schriftelijk vast in de koopakte. Ontbindende voorwaarden zijn een belangrijk onderwerp. U krijgt als koper niet automatisch een ontbindende voorwaarde voor de financiering, dit moet u melden bij het uitbrengen van uw bod. Het is belangrijk dat de partijen het ook eens zijn over aanvullende afspraken en ontbindende voorwaarden voordat de koopakte wordt opgemaakt. Naast de eerder genoemde punten worden meestal nog enkele aanvullende afspraken in de koopakte opgenomen, denk bijvoorbeeld aan een boeteclausule. Zodra verkoper en koper de koopakte hebben ondertekend en de koper (of eventueel de notaris) een kopie van de akte heeft ontvangen, treedt voor de particuliere koper de wettelijke bedenktijd in werking. Binnen deze bedenktijd kan de koper alsnog afzien van de aankoop van de woning. Ziet de koper tijdens deze bedenktijd niet af van de koop, zijn de financiën rond en vormen ook eventuele andere ontbindende voorwaarden geen obstakel meer, dan zal op de afgesproken opleveringsdatum de overdracht plaatsvinden bij de notaris.

5. Als ik de vraagprijs bied, moet de verkoper de woning dan aan mij verkopen?
Over deze vraag bestaan veel misverstanden. Het hoogste rechtscollege, de Hoge Raad, heeft bepaald dat als u de vraagprijs uit een advertentie of een woongids biedt, u dan een bod doet. De vraagprijs wordt dus gezien als een uitnodiging tot het doen van een bod. De verkoper kan dan nog beslissen of hij uw bod wel of niet aanvaardt of dat hij zijn makelaar een tegenbod laat doen.

6. Mag een makelaar tijdens de onderhandeling het systeem van verkoop wijzigen?
Dat mag. Één van de partijen mag de onderhandeling beëindigen. Soms zijn er zoveel belangstellenden die de vraagprijs bieden of benaderen, dat het moeilijk is te bepalen wie de beste koper is. In dat geval kan de verkopende makelaar, natuurlijk in overleg met de verkoper, besluiten de lopende onderhandeling af te breken en de biedprocedure te wijzigen. Uiteraard dient hij eerst de eventueel gedane toezeggingen na te komen (zie ook vraag 8 en 9). De makelaar kiest vervolgens bijvoorbeeld voor een inschrijvingsprocedure. Alle bieders hebben dan een gelijke kans om een hoogste bod uit te brengen.

7. Wat is een optie?
Een optie in juridische zin geeft een partij de keuze om door een eenzijdige verklaring een koopovereenkomst met een andere partij te sluiten. Partijen zijn het dan wel eens over de voorwaarde van de koop, maar de koper krijgt bijvoorbeeld nog een week bedenktijd. Bij de aankoop van een nieuwbouwwoning is zo'n optie nog wel gebruikelijk. Bij het aankopen van een bestaande woning niet. Het begrip 'optie' wordt daarbij vaak ten onrechte gebruikt. Dan heeft het de betekenis van bepaalde toezeggingen die een verkopende NVM-makelaar kan doen aan een belangstellende koper tijdens het onderhandelingsproces. Zo'n toezegging kan bijvoorbeeld inhouden dat een belangstellende koper een paar dagen de tijd krijgt om na te denken over een bod. De NVM-makelaar zal in de tussentijd proberen niet met een andere partij in onderhandeling te gaan. De belangstellende koper kan deze tijd gebruiken om een beter inzicht te krijgen in zijn financiering of in de gebruiksmogelijkheden van de woning. Een optie kunt u niet eisen; de verkoper en verkopende NVM-makelaar beslissen zelf of er in een onderhandelingsproces bepaalde toezeggingen worden gedaan.

8. Dient de NVM makelaar met mij in onderhandeling te gaan, als ik als eerste een bezichtiging aanvraag of als eerste een bod uitbreng?
Het antwoord op deze vraag is nee. De verkopende NVM-makelaar bepaalt samen met de verkoper de verkoopprocedure. De verkopende NVM-makelaar heeft wel de verplichting u daarover te informeren. Het is verstandig als u serieus belangstelling heeft de NVM-makelaar te vragen wat uw positie is. Dat kan veel teleurstelling voorkomen.

Informatie voor de aspirant-koper

Verantwoording
De verstrekte gegevens in deze verkoopdocumentatie zijn met zorg verzameld. De onderliggende juridische problematiek is echter complex en leent zich er niet toe om in een bijlage als deze volledig te worden uiteengezet. Voor de juistheid van de verstrekte informatie aanvaarden wij, noch de verkoper enige aansprakelijkheid en aan de verstrekte informatie kan dan ook geen rechten worden ontleend. Indien u na het lezen van deze verkoopbrochure nog vragen heeft, verzoeken wij u zich te wenden tot één van onze medewerkers.

Toelichtingsclausule Meetinstructie NEN2580
De branchebrede Meetinstructie schrijft voor op welke wijze de gebruiksoppervlakte van woningen wordt opgemeten. De Meetinstructie is gebaseerd op de NEN2580. De Meetinstructie is bedoeld om een meer eenduidige manier van meten toe te passen voor het geven van een indicatie van de gebruiksoppervlakte. De Meetinstructie sluit verschillen in meetuitkomsten niet volledig uit, door bijvoorbeeld interpretatieverschillen, afrondingen of beperkingen bij het uitvoeren van de meting.

Onderzoeksplicht van de koper
Wij gaan er vanuit dat u, voordat u een bod uitbrengt op de woning, onderzoek heeft verricht naar alle aspecten, die in het algemeen en voor u in het bijzonder van belang zijn bij het nemen van uw aankoopbeslissing, zoals vermeld in het Burgerlijk Wetboek. Daartoe behoort minimaal het bestuderen van de informatie, die door ons wordt aangeboden, het inwinnen van informatie bij de gemeente en een onderzoek naar uw financiële mogelijkheden.

Op verzoek kunnen wij u per mail extra beschikbare informatie toezenden zoals:
- eigendomsbewijs van de woning;
- door verkoper ingevulde NVM Vragenlijst deel B
- kadastraal uittreksel;
- mogelijk een bouwtechnisch rapport, indien het woonhuis bouwkundig is gekeurd.

Voor een appartement beschikken wij over aanvullende informatie zoals:
- akte van splitsing en reglement van splitsing
- financiële stukken en notulen van de Vereniging van Eigenaars
- indien aanwezig het huishoudelijk reglement

De inspectie van de woning is door de makelaar gedaan op basis van visuele aspecten. Heeft u reden tot twijfel, dan kunt u ervoor kiezen een eigen aankoopmakelaar mee te nemen en/of de woning bouwkundig te laten keuren.

Biedingen
Biedingen kunnen mondeling, telefonisch, schriftelijk of per mail worden gedaan. In een bod dienen de volgende zaken te worden
aangegeven:
- de koopsom die u wilt bieden
- per welke datum u de woning wilt aanvaarden
- of u roerende goederen wilt overnemen
- onder welke ontbindende voorwaarde(n) u het bod uitbrengt.

Let op; u krijgt als koper niet automatisch een ontbindende voorwaarde voor de financiering. U moet dit bij uw bod melden. Ook over ontbindende voorwaarden moeten partijen het eens zijn vóór de koop.

Rechtsgeldige koopovereenkomst pas ná ondertekening
Een mondelinge overeenstemming tussen de particuliere verkoper en de particuliere koper is niet rechtsgeldig. Met andere woorden: er is geen koop. Er is pas sprake van een rechtsgeldige koopovereenkomst als de particuliere verkoper en de particuliere koper de koopovereenkomst hebben ondertekend. Dit vloeit voort uit artikel 7:2 Burgerlijk Wetboek. Een bevestiging van de mondelinge overeenstemming per e-mail of een toegestuurd concept van de koopovereenkomst wordt overigens niet gezien als een ‘ondertekende koopovereenkomst’.

Informatie voor de aspirant-koper

Voorwaarden bij aankoop van een woning
De gemaakte afspraken worden schriftelijk bevestigd in de koopakte. Tenzij anders vermeld, zal de koopakte worden opgemaakt door Drieman Garantiemakelaars volgens de modelkoopakte, die is opgesteld door de Nederlandse Vereniging van Makelaars in onroerende goederen en vastgoeddeskundigen NVM, de Consumentenbond en de Vereniging Eigen Huis.

Bij woningen die ouder zijn dan 10 jaar wordt in de koopakte een ouderdomsclausule worden opgenomen waarin wordt gesteld dat de koper rekening dient te houden met het feit dat de eisen die destijds aan de bouwkwaliteit gesteld werden lager kunnen liggen dan bij nieuwere woningen. Daarnaast wordt er bij woningen die dateren van vóór 1993 in de koopakte een asbestclausule worden opgenomen waarin verkoper verklaart dat gedurende de periode dat hij eigenaar was geen asbesthoudende stoffen op of in de onroerende zaak zijn aangebracht, maar niet kan uitsluiten dat er in de onroerende zaak asbesthoudende stoffen aanwezig zijn.

Zo spoedig mogelijk nadat overeenstemming is bereikt tussen verkoper en koper zal de ondertekening van de koopakte plaatsvinden bij ons op kantoor. Na het ondertekenen van de schriftelijke koopovereenkomst, heeft de koper het recht om binnen drie dagen nadat de door beide partijen ondertekende koopovereenkomst aan de koper is overhandigd, de koop ongedaan te maken.

Bankgarantie of waarborgsom
Behoudens nadere afspraken zal in de koopakte worden opgenomen dat koper na het tot stand komen van de overeenkomst op korte termijn een waarborgsom zal storten op de rekening van de notaris van zijn keuze voor het bedrag van 10% van de koopsom. De waarborgsom kan worden vervangen door een bankgarantie van een Nederlandse bankinstelling.

Notariskeuze
Koper mag bepalen bij welk notariskantoor de juridische levering zal plaatsvinden. Uiterlijk op de dag van ondertekening van de koopakte geeft koper zijn keuze door aan Drieman Garantiemakelaars. Indien het een notariskantoor betreft buiten onze regio / de woonplaats van verkoper, zullen eventuele bijkomende kosten die verkoper moet maken voor bijvoorbeeld een notariële volmacht, voor rekening van koper komen.

Baten, lasten en verschuldigde canons
Alle baten, lasten en verschuldigde canons komen voor rekening van kopende partij vanaf de datum van notarieel transport. De lopende baten, lasten (met uitzondering van de onroerende - zaakbelasting wegens het feitelijk gebruik) zullen tussen partijen naar rato worden verrekend.

De kosten koper
De kosten koper zijn de kosten die de koper voor de overdracht van de woning dient te betalen. Onder de kosten koper vallen nooitde makelaarskosten. Als een verkoper een makelaar inschakelt voor de verkoop van zijn/haar woning dan zal de verkoper
de kosten van deze makelaar moeten betalen. Als de koper een makelaar inschakelt voor de aankoop van een woning zal de koper de kosten van deze makelaar moeten betalen.

Onder de kosten koper vallen de volgende kosten:
- Overdrachtsbelasting
- Notariskosten voor de opmaak van de akte van levering
- Kadasterkosten voor inschrijving akte van levering (koopakte)

Naast deze kosten dient u, als koper, ook rekening te houden met:
- Notariskosten voor de opmaak van de hypotheekakte
- Kadasterkosten voor inschrijving hypotheekakte

Vestiging Nieuwkoop

Achterweg 54
2421 EB Nieuwkoop
Tel: 0172-571522
nieuwkoop@drieman.nl

Vestiging Woerden

Meulmansweg 1
3441 AT Woerden
Tel: 0348-431919
woerden@drieman.nl

Vestiging Bodegraven

Marktstraat 6
2411 BE Bodegraven
Tel: 0172 - 460800
bodegraven@drieman.nl

Vestiging Leiderdorp

Oosterschans 1
2352 DG Leiderdorp
Tel: 71- 820 00 20
leiderdorp@drieman.nl

Vestiging Alphen a/d Rijn

Anne Frankkade 25
2406 DH Alphen aan den Rijn
Tel: 0172 - 473 351
alphen@drieman.nl

Van een Garantiemakelaar mag u meer verwachten.

www.drieman.nl

DRIEMAN GARANTIEMAKELAARS

funda NVM